

TONYA MESLEK YÜKSEKOKULU

KOMİSYONLARIN KALİTE ÇALIŞMALARI



Kalite ve Akreditasyon Komisyonu

30.05.2025



Dikkat!



Kalite Takviminin güncellenmesi için komisyonlar **toplantı tarihlerini** Kalite komisyonuna bildirmelidir.



Komisyonlar için hazırlanan dosyaların bazılarının boş olduğu görülmüştür. **Toplantı tutanakları imza altına alınıp hem dosyaya hem de web komisyonuna** ilgili komisyonunun sayfasında yayınlanması için göndermelidirler.



Anket sonuç raporlarına göre kendi faaliyet alanına giren iş ve işlemler konusunda komisyonların bir değerlendirme yapması ve iyileştirmeleri planlaması gerekmektedir.



Kalite ve Akreditasyon Komisyonu

Kurumsal iç değerlendirme raporlarının yıllık olarak hazırlanması

Memnuniyet anketlerinin uygulanması (personel, öğrenci, paydaşlar)

Program çıktıları ile ders çıktılarının eşleştirilmesi

Kalite seminerleri ile farkındalığın artırılması

Kalite güvence sistemi belgelerinin yaygınlaştırılması



Kalite Güvence Sistemi Belgeleri

1. Kurumsal İç Değerlendirme Raporu (KİDR)
2. Stratejik Plan ve Faaliyet Raporları
3. Paydaş Memnuniyet Anketleri ve Geri Bildirim Raporları
4. Program Çıktıları, Ders Çıktıları ve Ölçme-Değerlendirme Belgeleri
5. Süreç Yönetimi Dokümanları ve İş Akış Şemaları
6. Risk Yönetim Planları ve İç Kontrol Belgeleri
7. Web Erişilebilirliği ve Şeffaflık Belgeleri
8. Akademik/İdari Kurul Kararları
9. Eğitim Öğretim Politikası, Araştırma Politikası, Topluma Hizmet Politikası



Risk Komisyonu

Risk haritalarının oluşturulması

Risk anketlerinin yıllık olarak yapılması

Acil durum eylem planlarının hazırlanması

Risk kontrol önlemleri raporu

Farkındalık eğitimi düzenlenmesi



TONYA MESLEK YÜKSEKOKULU RİSK HARİTASI (2025)

Risk No	Risk Tanımı	Olasılık	Şiddet (Etki)	Risk Derecesi	Renk Kodlaması	Açıklama / Önlem Durumu
1	Yangın çıkması	Orta	Yüksek	Kritik	● Kırmızı	Tatbikatlar, cihaz yenilemesi ve eğitimler yapılmalı
2	Deprem anında tahliye yönlerinin belirsiz olması	Düşük	Yüksek	Yüksek	● Turuncu	Yönlendirme tabelaları ve tatbikatlarla risk azaltıldı
3	Elektrik prizlerinde topraklama eksikliği	Orta	Orta	Orta	● Sarı	Elektrik kontrolü yapıldı, bakım devam ediyor
4	Enfeksiyon yayılımı (salgın dönemi)	Yüksek	Orta	Yüksek	● Turuncu	Dezenfektanlar yerleştirildi, farkındalık artırıldı
5	Akran zorbalığına bağlı öğrenci şikayetleri	Orta	Orta	Orta	● Sarı	Psikolojik destek ve seminerlerle önleyici adım atıldı
6	Uzaktan eğitimde sistemsel çökme	Düşük	Orta	Düşük	● Yeşil	Altyapı güçlendirildi, sistem testleri yapıldı
7	Siber güvenlik açığı (zayıf parola kullanımı)	Orta	Düşük	Orta	● Sarı	Şifre eğitimi planlandı, risk farkındalığı artırılıyor
8	Merdivenlerde kaygan zemin	Yüksek	Düşük	Orta	● Sarı	Uyarı levhaları yerleştirildi, bakım takipte
9	Acil durumlarda ilk yardım eksikliği	Düşük	Yüksek	Yüksek	● Turuncu	İlk yardım eğitim planı oluşturuldu
10	Sınıf/atölyelerde havalandırma yetersizliği	Orta	Orta	Orta	● Sarı	Havalandırma sistemleri kontrol ediliyor

● = Düşük Risk (Takip yeterlidir)

● = Orta Risk (Önlem alınmalı, izlenmeli)

● = Yüksek Risk (Mutlaka önlem alınmalı)

● = Kritik Risk (Acil müdahale gerekir)

Not: Bu tablo, kurum içi risk değerlendirme formlarından ve gözlemlerden elde edilen verilerle hazırlanmıştır. Her yarıyıl sonunda güncellenerek **Risk Komisyonu Değerlendirme Raporu'**na entegre edilir.

Risk Haritası

Acil Durum Eylem Planı

No	Risk Alanı	Eylem	Sorumlu Birim/Kişi	Süre/Zamanlama	Durum
1	Fiziki Riskler	Bina tahliye planlarının güncellenmesi	Risk Komisyonu + Yapı İşleri	1 ay	Planlandı
2	Yangın Riski	Yıllık yangın tatbikatı düzenlenmesi	Risk Komisyonu + İtfaiye	Her yıl Ekim	Sürekli
3	Deprem Riski	Deprem bilgilendirme afişlerinin sınıflara asılması	Risk Komisyonu + İdari Birim	2 hafta	Tamamlandı
4	Sağlık Riski	İlk yardım eğitimi verilmesi (personel ve öğrencilere)	Sağlık Birimi + Risk Komisyonu	2 ay	Planlandı
5	Enfeksiyon Riski	Hijyen kurallarının duyurulması ve denetimi	Temizlik Birimi	Sürekli	Devam ediyor
6	Elektriksel Riskler	Elektrik tesisatı kontrolü ve bakım raporlarının düzenli alınması	Teknik Hizmetler	3 ayda bir	Sürekli
7	Siber Güvenlik Riski	Personel ve öğrencilere siber güvenlik eğitimi verilmesi	Bilişim Sorumlusu	Yılda bir	Planlandı
8	Sosyal Riskler	Akran zorbalığı ve şiddeti önleme seminerleri düzenlenmesi	Psikolojik Danışmanlık Birimi	Her dönem	Devam ediyor
9	Eğitim Sürekliliği Riski	Uzaktan eğitim altyapısının test edilmesi ve senaryo planlarının yapılması	Bilgi İşlem + Akademik Birim	Her yıl	Devam ediyor
10	Genel Risk Algısı	Risk algısı ve bilinci ölçen anketlerin uygulanması	Risk Komisyonu	Her yıl Mayıs	Planlandı

Risk Kontrol Ve Önleme Raporu

No	Risk Alanı	Tespit Edilen Risk	Alınan Önlem	Durum
1	Yangın Riski	Yangın söndürme cihazlarının tarihi geçmiş	Tüm cihazlar yenilendi, kontrol çizelgesi oluşturuldu	Tamamlandı
2	Deprem Riski	Tahliye yolları üzerindeki yönlendirme levhaları eksik	Yeni yönlendirme tabelaları yerleştirildi	Tamamlandı
3	Elektriksel Risk	Bazı prizlerde topraklama eksikliği tespit edildi	Elektrik tesisat kontrolü yapıldı, prizler yenilendi	Tamamlandı
4	Enfeksiyon Riski	Ortak kullanım alanlarında dezenfektan eksikliği	Tüm katlara otomatik dezenfektan cihazları yerleştirildi	Devam Ediyor
5	Sosyal Risk	Öğrenciler arasında akran zorbalığına dair bildirim alındı	Psikolojik danışman eşliğinde bilinçlendirme semineri düzenlendi	Tamamlandı
6	Eğitim Sürekliliği	Uzaktan eğitim altyapısında bağlantı sorunları yaşandı	İnternet altyapısı yenilendi, cihaz bakımları yapıldı	Tamamlandı
7	Siber Güvenlik	Şifre güvenliği konusunda zafiyet gözlemlendi	Tüm personele şifre güvenliği eğitimi verildi	Planlandı

Risk Farkındalığı ve Değerlendirme Anketi

RİSK FARKINDALIĞI VE DEĞERLENDİRME ANKETİ

Amaç: Bu anket, yüksekokulumuzda mevcut veya potansiyel risklerin belirlenmesi, önleyici önlemlerin geliştirilmesi ve kurumsal güvenlik kültürünün güçlendirilmesi amacıyla hazırlanmıştır.

Katılımcı Türü:

- Öğrenci
 Akademik Personel
 İdari Personel

1. FİZİKSEL GÜVENLİK

- 1.1. Acil çıkış kapılarının yerini biliyor musunuz?
 Evet Kısmen Hayır
- 1.2. Sınıf/atölye/laboratuvar ortamlarında güvenliğinizi sağlandığını düşünüyor musunuz?
 Evet Kısmen Hayır
- 1.3. Yangın söndürme cihazlarını kolayca görebileceğiniz yerlerde bulunuyor mu?
 Evet Hayır Fikrim yok

2. SAĞLIK VE HİJYEN

- 2.1. Ortak kullanım alanlarında (tuvalet, kantin, sınıf vb.) hijyen koşulları yeterli mi?
 Evet Kısmen Hayır
- 2.2. El dezenfektanı, sabun ve temizlik malzemeleri yeterince mevcut mu?
 Evet Kısmen Hayır
- 2.3. Acil bir sağlık durumunda ne yapmanız gerektiğini biliyor musunuz?
 Evet Kısmen Hayır

3. DİJİTAL GÜVENLİK

- 3.1. Okulun dijital platformlarını (öğrenci bilgi sistemi, uzaktan eğitim, e-posta vb.) güvenli buluyor musunuz?
 Evet Kısmen Hayır
- 3.2. Şifrelerinizi güçlü ve güvenli şekilde oluşturduğunuzu düşünüyor musunuz?
 Evet Hayır Emin değilim

- 3.3. Siber saldırılar (phishing, dolandırıcılık vb.) hakkında bilgilendirme alıyor musunuz?
 Evet Hayır Hatırlamıyorum

4. SOSYAL RİSKLER VE PSİKOLOJİK GÜVENLİK

- 4.1. Okul ortamında kendinizi psikolojik olarak güvende hissediyor musunuz?
 Evet Kısmen Hayır
- 4.2. Herhangi bir ayrımcılığa, zorbalığa veya şiddete tanıklık ettiniz mi?
 Hayır Evet – Bildirdim Evet – Bildirmedim
- 4.3. Böyle durumları bildirebileceğiniz güvenilir bir mekanizma olduğunu düşünüyor musunuz?
 Evet Hayır Fikrim yok

5. GENEL GÖRÜŞLERİNİZ

Lütfen aşağıdaki soruları kısa cümlelerle yanıtlayınız:

- 5.1. Okulda karşılaştığınız veya gözlemlediğiniz herhangi bir risk var mı? Açıklayınız.
.....

- 5.2. Risklerin azaltılması için önerileriniz nelerdir?
.....

Not: Bu anket ile kimlik bilgisi toplanmaz. Veriler yalnızca Risk Komisyonu tarafından değerlendirilir ve okul güvenliğini artırmaya yönelik kullanılır.



Sıfır Atık Komisyonu

Atık yönetim planının
yaygınlaştırılması

Geri dönüşümlerin izlenmesi
ve raporlanması

Farkındalık seminerleri

Atık azaltımına yönelik
uygulamalar

İyi uygulama örneklerinin
yayınlanması

Dönem: 2025–2026 Eğitim-Öğretim Yılı

Hazırlayan: [Ad Soyad] – Sıfır Atık Komisyonu Başkanı

1. Amaç

Kurumsal atıkların minimize edilmesi, geri dönüşüm oranının artırılması ve çevresel sürdürülebilirliğin sağlanması.

2. Hedefler

- Atık miktarını %30 azaltmak
- Geri dönüşüm oranını %60'a çıkarmak
- Tüm kampüste sıfır atık kültürünü yerleştirmek

3. Eylemler ve Sorumluluklar

Eylem	Sorumlu	Süre	Kaynak/Notlar
Atık türlerine uygun geri dönüşüm kutularının yerleştirilmesi	İdari Birimler, Temizlik Ekibi	1 ay	Renk kodlu, etiketli kutular
Öğrenci ve personel için sıfır atık farkındalık seminerleri düzenlemek	Sıfır Atık Komisyonu	3 ayda bir	Seminer, broşür, online içerik
Atık toplama ve geri dönüşüm miktarlarının aylık izlenmesi ve raporlanması	Sıfır Atık Komisyonu	Sürekli	Veri tabanı, takip formu
Kompost ünitesi kurulumu ve organik atıkların ayrıştırılması	Teknik Hizmetler	2 ay	Kantin iş birliği
Atık azaltımı için kantin ve büfeyle iş birliği yapmak	Sıfır Atık Komisyonu, Kantin Yönetimi	1 ay	Tek kullanımlık ürün azaltımı
Sıfır Atık Kulübü kurarak öğrenci katılımını sağlamak	Öğrenci İşleri	1 ay	Kulüp toplantıları, etkinlikler
Dönem sonlarında "En Sıfır Atık Birimi" ödüllendirme programı başlatmak	Sıfır Atık Komisyonu	Her dönem	Ödül, sertifika

Sıfır Atık Eylem Planı



Eğitim ve Farkındalık Faaliyetleri



YILDA 2 KEZ "SIFIR ATIK
VE GERİ DÖNÜŞÜM
EĞİTİMİ"



ATIK TOPLAMA
YARIŞMALARI (ÖRNEĞİN
"EN TEMİZ SINIF")



BİLGİLENDİRİCİ AFIŞ VE
DİJİTAL PANOLARDA
DUYURULAR



GÖNÜLLÜ "SIFIR ATIK
ELÇİSİ" ÖĞRENCİ
PROGRAMI

Tonya Meslek Yüksekokulu - 2025 Bahar Dönemi (Mart-Nisan-Mayıs)

Atık Türü	Toplama Noktası Sayısı	Mart (kg)	Nisan (kg)	Mayıs (kg)	Toplam (kg)
Kağıt-Karton	10	35	42	40	117
Plastik	10	20	26	23	69
Cam	6	8	9	7	24
Metal	4	4	5	3	12
Organik Atık	3 (kompost üniteleri)	18	20	17	55
Atık Pil	2	1.2	1.5	1.0	3.7
Elektronik Atık	1 (geçici depolama)	2.0	1.0	3.5	6.5

Geri Dönüşüm İzleme Tablosu ve Raporu

İZLEME VE DEĞERLENDİRME RAPORU

Tonya Meslek Yüksekokulu Sıfır Atık Komisyonu Ara Dönem Değerlendirme Raporu

Tarih: 27 Mayıs 2025

Hazırlayan: [Ad Soyad] – Sıfır Atık Komisyonu Başkanı

1. Giriş

2025 Bahar Dönemi boyunca yüksekokul genelinde toplanan geri dönüştürülebilir atıklar düzenli olarak izlenmiş ve kayıt altına alınmıştır. Bu rapor, Mart-Mayıs aylarını kapsamaktadır.

2. Veriler

- En çok geri dönüştürülen atık türü **kağıt-karton (117 kg)** olmuştur.
- Kompost üniteleri aracılığıyla 55 kg organik atık değerlendirildi.
- Elektronik atık ve atık pil toplama süreçleri sınırlı olsa da düzenli olarak yapılmıştır.

3. Değerlendirme

- Öğrenci yoğunluğunun arttığı Nisan ayında plastik ve kağıt atık miktarında belirgin artış gözlenmiştir.
- Cam ve metal atıklarda farkındalık yaratılması gerektiği görülmektedir.
- Kompost ünitesi çıktıları yaz döneminde çevre düzenlemesinde kullanılacaktır.

4. Öneriler

- Tüm sınıf ve laboratuvarlara geri dönüşüm kutusu yerleştirilmesi önerilmektedir.
- Gönüllü öğrenci kulübü desteğiyle atık takibi yapılmalı.
- Kantin işletmesiyle ortak çalışarak organik atık takibi artırılmalı.



Faaliyet Raporu ve Stratejik Plan Komisyonu

Faaliyet raporlarının yıllık yayınlanması

Stratejik plan hedef izleme raporu

Gelişim alanları için eylem planları

Kalite hedefleriyle uyumluluk analizi

Farkındalık toplantılarının yapılması

Faaliyet Raporu ve Stratejik Plan

[2024 Yılı Birim Faaliyet Raporu](#)

[2023 Yılı Birim Faaliyet Raporu](#)

[2022 Yılı Birim Faaliyet Raporu](#)

[2021 Yılı Birim Faaliyet Raporu](#)

[2020 Yılı Birim Faaliyet Raporu](#)

[2019 Yılı Birim Faaliyet Raporu](#)

[2018 Yılı Birim Faaliyet Raporu](#)



TRABZON
ÜNİVERSİTESİ
TONYA MESLEK YÜKSEKOKULU
2025 YILI
STRATEJİK PLAN

2025 Yılı Stratejik Plan Hedef İzleme Raporu

Hazırlayan: [Ad Soyad] – Faaliyet Raporu ve Stratejik Plan Komisyonu Başkanı

Tarih: 29 Mayıs 2025

1. Giriş

Bu rapor, 2025 yılı stratejik planı kapsamında belirlenen hedeflerin gerçekleşme durumunu izlemek, değerlendirmek ve gerekli iyileştirmeleri yapmak amacıyla hazırlanmıştır.

2. Stratejik Amaçlar ve Hedefler

Stratejik Amaç	Hedef	Performans Göstergesi	Hedef Yılı	Durum	Açıklamalar
Eğitim Kalitesinin Artırılması	Müfredat güncellemelerinin tamamlanması	Güncellenen program sayısı	2025	%80 tamamlandı	5 program güncellendi, 1 program revize aşamasında
Araştırma Faaliyetlerinin Geliştirilmesi	Yayın sayısının artırılması	Yıllık akademik yayın sayısı	2025	%70 tamamlandı	Yayın sayısı %15 arttı, proje destekleri devam ediyor
Öğrenci Memnuniyetinin Artırılması	Öğrenci anket sonuçlarının iyileştirilmesi	Memnuniyet oranı (%)	2025	%85 hedeflendi	Son anket sonucu %78, iyileştirme çalışmaları sürüyor
Kurumsal İşbirliklerinin Güçlendirilmesi	Yeni protokollerin imzalanması	İmzalanan işbirliği protokol sayısı	2025	%100 tamamlandı	3 yeni protokol imzalandı

Stratejik Plan Hedef İzleme Raporu

Kalite Hedefleriyle Uyumluluk Analizi

Tonya Meslek Yüksekokulu

Kalite Hedefleriyle Uyumluluk Analizi

Tarih: 29 Mayıs 2025

Hazırlayan: [Ad Soyad] – Kalite Komisyonu Başkanı

Kalite Hedefi	Performans Göstergesi	Mevcut Durum (%)	Hedef Durum (%)	Uyumluluk Durumu	Açıklama / İyileştirme Önerisi
Eğitim programlarının güncellenmesi	Güncellenen program sayısı	%75	%100	Kısmen uyumlu	Eksik programların güncellemesi için akademik birimlerle koordinasyon artırılmalı.
Öğrenci memnuniyetinin artırılması	Memnuniyet anketi sonucu	%78	%85	Uyumlu	Geri bildirim mekanizmaları güçlendirilerek hedefe ulaşılabilir.
Akademik personel sayısının artırılması	Öğretim üyesi sayısı	%80	%100	Kısmen uyumlu	Personel alımı için destek programları geliştirilmeli.
Araştırma faaliyetlerinin artırılması	Yıllık yayın sayısı	%75	%100	Kısmen uyumlu	Teşvik ve kaynak desteği artırılmalı.
Fiziki altyapının iyileştirilmesi	Laboratuvar ve derslik sayısı	%70	%100	Kısmen uyumlu	Yeni yatırımlar planlanmalı ve hızlandırılmalı.
Kurumsal işbirliklerinin geliştirilmesi	İmzalanan protokol sayısı	%60	%90	Kısmen uyumlu	İşbirliği olanakları çeşitlendirilerek yeni protokoller imzalanmalı.

Genel Değerlendirme

Tonya Meslek Yüksekokulu'nun kalite hedeflerine genel uyumu iyi seviyededir. Ancak, özellikle akademik personel sayısı, araştırma faaliyetleri, fiziki altyapı ve işbirlikleri alanlarında geliştirilmesi gereken noktalar bulunmaktadır.

Grafik: Kalite Hedefleri Uyumluluk Durumu

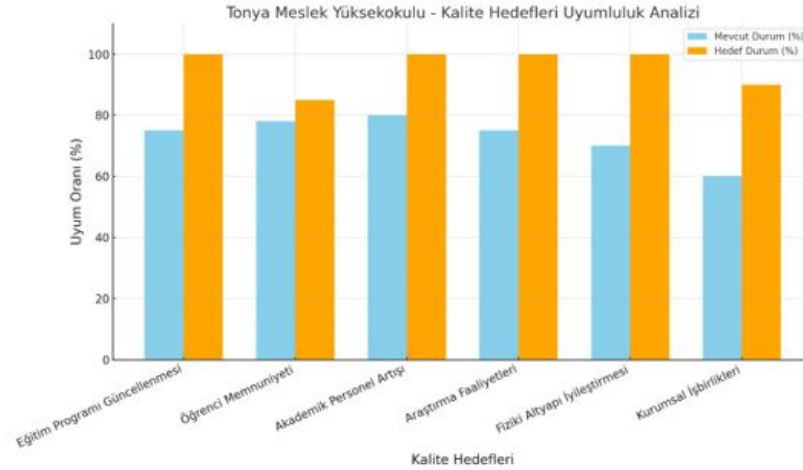



İç Kontrol Komisyonu

İç kontrol eylem planlarının uygulanması

Süreç akış dokümanlarının oluşturulması

Personel eğitimi

Öz değerlendirme anketleri

Kontrol noktalarının izlenmesi

Tonya Meslek Yüksekokulu İç Kontrol Eylem Planı

Dönem: 2025-2027

Sorumlu Birim: Tonya Meslek Yüksekokulu Müdürlüğü

Hazırlayan: İç Kontrol Komisyonu Başkanı (Öğr. Gör. [Adınız])

Tarih: Mayıs 2025

1. Kontrol Ortamı

No	Hedef	Eylem	Sorumlu	Başlama-Bitiş Tarihi	Performans Göstergesi
1.1	Etik değerlerin güçlendirilmesi	Etik Kurallar ve Davranış İlkeleri hakkında personel bilgilendirme semineri düzenlemek	İç Kontrol Komisyonu, MYO Müdürlüğü	Eylül 2025 – Kasım 2025	Katılım listesi, geri bildirim anketleri
1.2	Yetki, görev ve sorumlulukların netleştirilmesi	Tüm akademik ve idari personel için görev tanımlarının güncellenmesi ve duyurulması	Müdür Yardımcısı, Sekreterlik	Ekim 2025 – Aralık 2025	Güncellenmiş görev tanımları listesi

2. Risk Değerlendirme

No	Hedef	Eylem	Sorumlu	Başlama-Bitiş Tarihi	Performans Göstergesi
2.1	Risk farkındalığını artırmak	İç kontrol ve risk yönetimi eğitimi düzenlenmesi	İç Kontrol Komisyonu	Kasım 2025 – Aralık 2025	Eğitim katılım belgeleri
2.2	Kurumsal risklerin belirlenmesi	Program bazlı risk envanterinin çıkarılması ve raporlanması	Komisyon Üyeleri, Bölüm Başkanlıkları	Ocak 2026 – Mart 2026	Hazırlanan risk raporu

İç Kontrol Eylem Planı



İç Kontrol Sistemi Öz Değerlendirme Anketi

İç Kontrol Sistemi Öz Değerlendirme Anketi

Uygulama Yeri: Tonya Meslek Yüksekokulu

Uygulama Tarihi:/...../2025

Uygulama Grubu: Akademik ve İdari Personel

Amaç: İç kontrol sisteminin güçlü ve gelişime açık yönlerini belirlemek

Yanıt Ölçeği:

1 = Hiç Uygulanmıyor

2 = Kısmen Uygulanıyor

3 = Genellikle Uygulanıyor

4 = Tamamen Uygulanıyor

0 = Fikrim Yok

A. Kontrol Ortamı

No	Değerlendirme Sorusu	Yanıt
A1	Kurumda etik kurallar açık ve yazılı olarak belirlenmiştir.	<input type="checkbox"/> 1 <input type="checkbox"/> 2 <input type="checkbox"/> 3 <input type="checkbox"/> 4 <input type="checkbox"/> 0
A2	Etik kurallar personele düzenli olarak hatırlatılmaktadır.	<input type="checkbox"/> 1 <input type="checkbox"/> 2 <input type="checkbox"/> 3 <input type="checkbox"/> 4 <input type="checkbox"/> 0
A3	Personelin görev, yetki ve sorumlulukları açıkça tanımlanmıştır.	<input type="checkbox"/> 1 <input type="checkbox"/> 2 <input type="checkbox"/> 3 <input type="checkbox"/> 4 <input type="checkbox"/> 0
A4	Üst yönetim, iç kontrol sistemine gerekli önemi vermektedir.	<input type="checkbox"/> 1 <input type="checkbox"/> 2 <input type="checkbox"/> 3 <input type="checkbox"/> 4 <input type="checkbox"/> 0

B. Risk Değerlendirme

No	Değerlendirme Sorusu	Yanıt
B1	Birimimizde iş süreçlerine yönelik riskler belirlenmiştir.	<input type="checkbox"/> 1 <input type="checkbox"/> 2 <input type="checkbox"/> 3 <input type="checkbox"/> 4 <input type="checkbox"/> 0



Web Komisyonu

Web sayfasının içerik güncelleme planı

Akademik personel bilgi sayfalarının düzenlenmesi

Kalite çalışmalarına özel sayfa

Duyuru takibi

Web erişilebilirliği denetimi



Burs Komisyonu

Burs dağılım raporu

Öğrenci bilgilendirme
rehberi

Şeffaf değerlendirme
kriterleri

Memnuniyet anketi
uygulanması



Genel Burs Dağılımı

Program	Başvuran Öğrenci Sayısı	Burs Alan Öğrenci Sayısı	Burs Türü	Açıklama
Fizyoterapi	45	20	KYK - Özel Vakıf	Başarı ve ihtiyaç kriterlerine göre
İlk ve Acil Yardım	30	12	KYK	Öncelik sıralamasına göre
Çocuk Gelişimi	25	10	Vakıf Bursu	Aile gelir durumu düşük olanlara
Tıbbi Dokümantasyon	20	8	KYK	Gelir durumu ve başarı notu



Sosyal, Kültürel ve Sportif Etkinlikler Komisyonu

Etkinlik takvimi planlaması

Katılım geri bildirimleri

Etkinlik çeşitliliğinin artırılması

Raporlama ve istatistikler

Farklı hedef gruplara yönelik etkinlikler

Yıllık Etkinlik Planı



Etkinlik Adı	Hedef Grup	Ay / Dönem	Sorumlu / İşbirliği	Açıklama
Oryantasyon ve Kampüs Tanıtımı	Yeni Kayıt Öğrenciler	Eylül	Komisyon + Danışmanlar	Kampüs gezisi, tanıtım sunumu
Film Gösterimi: 'Bir Başkadır'	Tüm Öğrenciler	Ekim	Komisyon	Gösterim sonrası söyleşi
Sağlık Taraması - Huzurevi Ziyareti	Yaşlılar / Fzt Öğrencileri	Kasım	Fzt Programı + Komisyon	Tansiyon, şeker ölçümü, sohbet
Kadın Sağlığı Semineri	Kadın Öğrenciler	Mart	Sağlık Hoca + Komisyon	Kadın doğum uzmanı semineri
Dünya Fizyoterapi Günü Etkinliği	Toplum - Öğrenciler	Eylül	Fzt Programı	Stand açma, farkındalık afişleri
Bahar Şenliği	Tüm MYO	Mayıs	Tüm Komisyonlar	Müzik, stantlar, turnuva
Köy Okulu Etkinliği	Kırsal Öğrenciler	Nisan	Komisyon + Gönüllüler	Boyama, kitap yardımı, oyunlar
Sabah Yürüyüşü ve Nefes Egzersizi	Tüm Öğrenciler	Nisan-Mayıs	Fzt Programı	Fiziksel aktiviteyi teşvik
Voleybol Turnuvası	Sporcu Öğrenciler	Aralık	Beden Eğitimi + Komisyon	Programlar arası turnuva
Erişilebilirlik Deneyimi Atölyesi	Tüm Öğrenciler	Aralık	Engelli Bireylerle Dayanışma Topluluğu	Engelli farkındalığı



Dezavantajlı Öğrenciler Komisyonu





Çevresel Erişilebilirlik İzleme Süreci Kontrol Listesi

Denetim Alanı	Erişilebilir mi?	Açıklama / Sorun Var mı?
Ana bina girişi	✓ / ✗	Rampalı giriş mevcut ancak eğimi fazla
Tuvalet (engelli)	✓ / ✗	Giriş kapısı dar, tutunma barı eksik
Katlar arası geçiş	✓ / ✗	Asansör var, çalışır durumda
Sınıf kapıları	✓ / ✗	Genişlik uygun, eşik yüksek
Yönlendirme tabelası	✓ / ✗	Tabela okunabilir, Braille yok



Topluma Hizmet Komisyonu

Proje etki
analizleri

Proje öneri
çağrısı yapılması

Yıllık faaliyet
raporu

Kalite kriterli
proje
değerlendirmesi

Kamuoyu
bilgilendirme
faaliyetleri



Yıllık Farkındalık Faaliyet Planı Tablosu

Ay	Konu	Etkinlik Türü	Sorumlu Komisyon / Birim
Ocak	Teknoloji Bağımlılığı	Afiş, broşür, sosyal medya bilgilendirme	Topluma Hizmet Komisyonu + Web Komisyonu
Şubat	Sağlıklı Beslenme	Seminer + Bilgilendirme standı	Sosyal ve Kültürel Etkinlik Komisyonu
Mart	Kadına Yönelik Şiddetle Mücadele	Afiş sergisi, panel	Topluma Hizmet Komisyonu
Nisan	Deprem Farkındalığı	Tatbikat + Broşür + Toplanma alanı duyurusu	İç Kontrol Komisyonu + Topluma Hizmet Komisyonu
Mayıs	Sıfır Atık	Atık toplama kampanyası + Bilgi panosu	Sıfır Atık Komisyonu
Eylül	Engelli Erişimi	Çevresel erişilebilirlik farkındalık turu	Dezavantajlı Öğrenciler Komisyonu
Ekim	Sağlıklı Beslenme (Tekrar)	Beslenme alışkanlıkları semineri	Sağlık Komisyonu



Eğitim- Öğretim Komisyonu



Ders çıktı analizleri



Öğrenci geri bildirimleriyle
iyileştirme



Dönemlik müfredat gözden geçirme



Yeni ders öneri şablonu



Sektör uyum analizleri



Uyum Analizi Tablosu

Ders / Kazanım	Sektörde Karşılığı Var mı?	Açıklama / Öneri
Anatomi ve Fizyoloji	<input checked="" type="checkbox"/> Evet / <input type="checkbox"/> Hayır	Temel bilgiler yeterli, uygulamalar artırılabilir.
Elektroterapi Uygulamaları	<input checked="" type="checkbox"/> Evet / <input type="checkbox"/> Hayır	Sektörün kullandığı cihazlarla güncelleme önerilir.
İş Sağlığı ve Güvenliği	<input checked="" type="checkbox"/> Evet / <input type="checkbox"/> Hayır	İçerik yeterli, zorunlu eğitim olarak devam etmeli.
Mesleki Uygulama I-II	<input checked="" type="checkbox"/> Evet / <input type="checkbox"/> Hayır	Uygulama süreleri sektör ihtiyaçlarına uygun.
Hasta İletişimi ve Etik	<input checked="" type="checkbox"/> Evet / <input type="checkbox"/> Hayır	Güncel vakalarla desteklenmeli.



Ar-Ge Komisyonu

Yayın performans tabloları

Proje başvuru bilgilendirmeleri

Araştırma destek eğitimi

Öğrenci projeleri takibi

Teşvik sistemi incelemesi



Yatay Geçiş Komisyonu

Değerlendirme süreci analizi

Şeffaf başvuru kriterleri

Öğrenci akademik takibi

Web bilgilendirme içerikleri

Süreç iyileştirme önerileri



Uyum ve Muafiyet Komisyonu

Uyum eğitim programı

Muafiyet şablonlarının netleştirilmesi

Bilgilendirme materyalleri

Öğrenci geri bildirim anketi

Danışman eğitimi



Ölçme ve Değerlendirme Komisyonu

Sınav analiz raporları

Öğrenme kazanım uygunluğu
incelemesi

Personel eğitimi

Yeterlilik değerlendirme tablosu

Dönem sonu raporlamaları



Staj Komisyonu

Öğrenci staj anketleri

İşveren geri bildirim raporu

Kurum kalitesine göre
sınıflama

Staj dosyası dijitalleştirme

Rehber kitapçığının
güncellenmesi



Akademik Teşvik Komisyonu

Şeffaf başvuru rehberi

Red gerekçe incelemeleri

Teşvik alan kişilerle paylaşım toplantıları

Bilgilendirme oturumları

Teşvik düzenlemesi takibi



Ortak Dersler Komisyonu

Ortak ders
başarı analizleri

Materyal
güncellemeleri

Öğrenci geri
bildirimi
analizleri

Eğitim
senkronizasyon
toplantıları

Ölçme ve
değerlendirme
kontrolü



Program	Öğrenci Sayısı	Başarılı Sayısı	Başarı Oranı (%)
Fizyoterapi	40	36	90%
Çocuk Gelişimi	35	29	82,9%
Yaşlı Bakımı	30	24	80%
İlk ve Acil Yardım	32	26	81,2%

Genel Başarı Ortalaması: 83,5%